

## 【GX 交換データエクスポート】

お得意先様にモデルや商品のデータを送ってほしいと言われましたが、どうしたらいいでしょうか？  
大きな編集を行う前に、必要なモデルだけバックアップを取っておきたいのですが。

データベース内の情報は、GX 交換データとしてエクスポートすることができます。  
用途に応じて、どのような情報をエクスポートするか設定します。

### 目次

1. GX 交換データエクスポート設定までの手順.....	2
2. エクスポート情報の設定.....	3
3. エクスポートする棚割モデルの設定 .....	5
4. エクスポート実行.....	12

## 1. GX 交換データエクスポート設定までの手順

(1)メニュー[モデル]-[エクスポート]-[GX 交換データ]を実行してください。

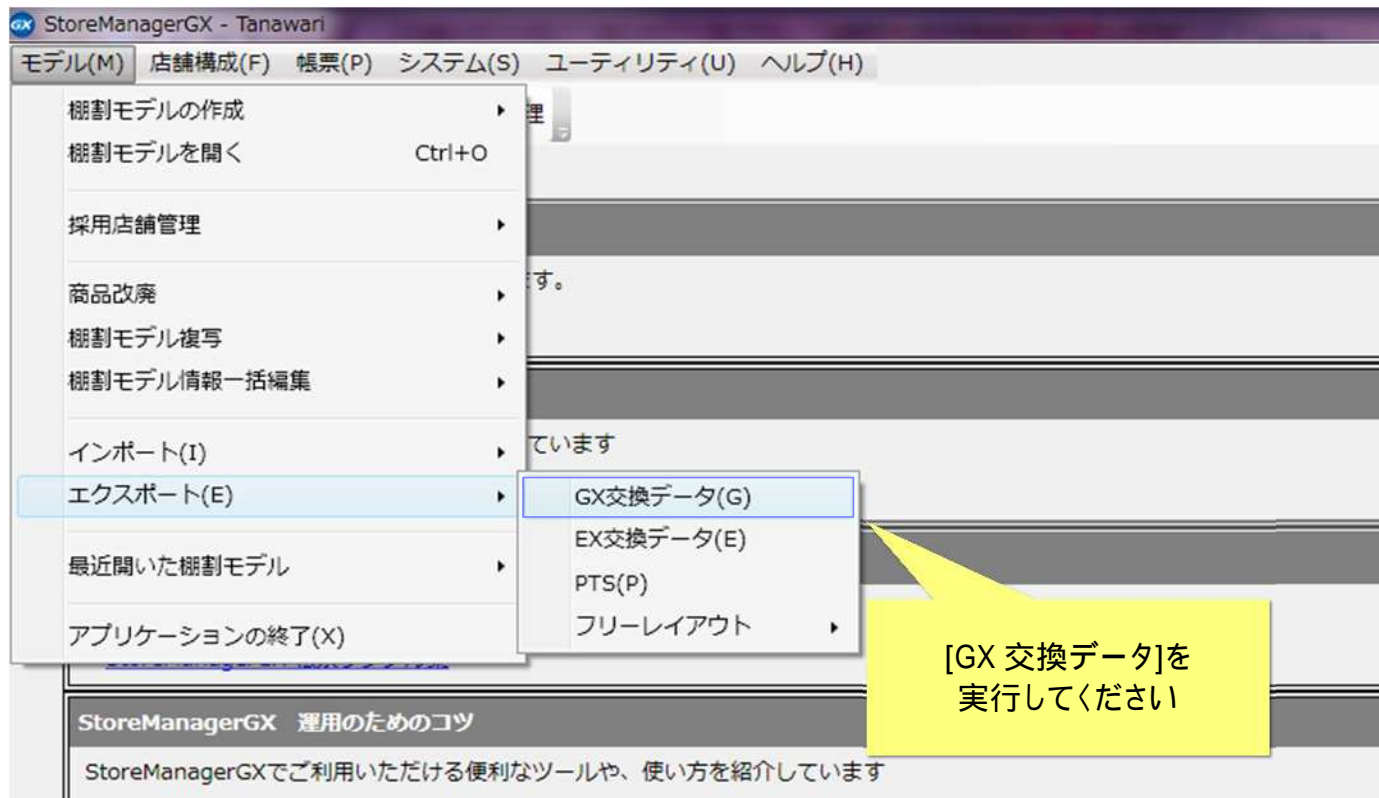

## 2. エクスポート情報の設定

(1)[GX 交換データ出力画面]が表示されます。ここでは棚割モデルと、棚割モデルに陳列されている商品の標準商品情報・標準商品画像情報をエクスポートします。[棚割モデル]チェックボックスをクリックしてください。

[棚割モデル]チェックボックスを  
クリックしてください

データ数		サイズ(KB)	データ数		サイズ(KB)		
<input type="checkbox"/>	標準商品	0	0	<input type="checkbox"/>	POS	0	0
<input type="checkbox"/>	標準商品画像	0	0	<input type="checkbox"/>	チェーン	0	0
<input type="checkbox"/>	商品属性対応	0	0	<input type="checkbox"/>	チェーン商品分類	0	0
<input type="checkbox"/>	バック商品	0	0	<input type="checkbox"/>	チェーン商品分類・標準商品	0	0
<input type="checkbox"/>	バック商品画像	0	0	<input type="checkbox"/>	分類対応	0	0
<input type="checkbox"/>	ケース商品	0	0	<input type="checkbox"/>	チェーン売場	0	0
<input type="checkbox"/>	ケース商品画像	0	0	<input type="checkbox"/>	チェーン店舗属性	0	0
<input type="checkbox"/>	チェーン商品(共通)	0	0	<input type="checkbox"/>	チェーン店舗属性対応	0	0
<input type="checkbox"/>	チェーン商品(店舗別)	0	0	<input type="checkbox"/>	チェーン取引先	0	0
<input type="checkbox"/>	店舗販促物	0	0	<input type="checkbox"/>	標準商品分類	0	0
<input type="checkbox"/>	店舗販促物画像	0	0	<input type="checkbox"/>	店舗販促物分類	0	0
<input checked="" type="checkbox"/>	棚割モデル	0	0	<input type="checkbox"/>	JJCF5	0	0
<input type="checkbox"/>	関連情報			<input type="checkbox"/>	業態	0	0
<input type="checkbox"/>	標準商品			<input type="checkbox"/>	標準売場	0	0
<input type="checkbox"/>	標準商品画像			<input type="checkbox"/>	メーカー	0	0
<input type="checkbox"/>	商品属性対応			<input type="checkbox"/>	ブランド	0	0
<input type="checkbox"/>	バック商品			<input type="checkbox"/>	商品属性	0	0
<input type="checkbox"/>	バック商品画像						
<input type="checkbox"/>	ケース商品						
<input type="checkbox"/>	ケース商品画像						
<input type="checkbox"/>	チェーン商品						
<input type="checkbox"/>	店舗販促物						
<input type="checkbox"/>	店舗販促物画像						
<input type="checkbox"/>	市場POS						
<input type="checkbox"/>	チェーンPOS						

合計 0 0

環境設定 出力設定 データ検索 出力 キャンセル

(例：棚割モデルと商品情報のエクスポート)

(2) エクスポート内容に商品情報を含めます。[関連情報][標準商品][標準商品画像]チェックボックスまで、順にクリックしてください。

[標準商品画像]チェックボックスまで、4か所クリックしてください

データ数		サイズ(KB)	データ数		サイズ(KB)		
<input type="checkbox"/>	標準商品	0	0	<input type="checkbox"/>	POS	0	0
<input type="checkbox"/>	標準商品画像	0	0	<input type="checkbox"/>	チェーン	0	0
<input type="checkbox"/>	商品属性対応	0	0	<input type="checkbox"/>	チェーン商品分類	0	0
<input type="checkbox"/>	バック商品	0	0	<input type="checkbox"/>	チェーン商品分類・標準商品 分類対応	0	0
<input type="checkbox"/>	バック商品画像	0	0	<input type="checkbox"/>	チェーン売場	0	0
<input type="checkbox"/>	ケース商品	0	0	<input type="checkbox"/>	チェーン店舗属性	0	0
<input type="checkbox"/>	ケース商品画像	0	0	<input type="checkbox"/>	チェーン店舗属性対応	0	0
<input type="checkbox"/>	チェーン商品(共通)	0	0	<input type="checkbox"/>	チェーン取引先	0	0
<input type="checkbox"/>	チェーン商品(店舗別)	0	0	<input type="checkbox"/>	標準商品分類	0	0
<input type="checkbox"/>	店舗販促物	0	0	<input type="checkbox"/>	店舗販促物分類	0	0
<input type="checkbox"/>	店舗販促物画像	0	0	<input type="checkbox"/>	JICFS	0	0
<input checked="" type="checkbox"/>	棚割モデル	0	0	<input type="checkbox"/>	業態	0	0
<input checked="" type="checkbox"/>	関連情報	0	0	<input type="checkbox"/>	標準売場	0	0
<input checked="" type="checkbox"/>	標準商品	0	0	<input type="checkbox"/>	メーカー	0	0
<input checked="" type="checkbox"/>	標準商品画像	0	0	<input type="checkbox"/>	ブランド	0	0
<input type="checkbox"/>	商品属性対応	0	0	<input type="checkbox"/>	商品属性	0	0
<input type="checkbox"/>	バック商品	0	0				
<input type="checkbox"/>	バック商品画像	0	0				
<input type="checkbox"/>	ケース商品	0	0				
<input type="checkbox"/>	ケース商品画像	0	0				
<input type="checkbox"/>	チェーン商品	0	0				
<input type="checkbox"/>	店舗販促物	0	0				
<input type="checkbox"/>	店舗販促物画像	0	0				
<input type="checkbox"/>	市場POS	0	0				
<input type="checkbox"/>	チェーンPOS	0	0				

合計 0 0

環境設定 出力設定 データ検索 出力 キャンセル

(例：棚割モデルと商品情報のエクスポート)

### 3. エクスポートする棚割モデルの設定

(1)[選択]ボタンをクリックしてください。

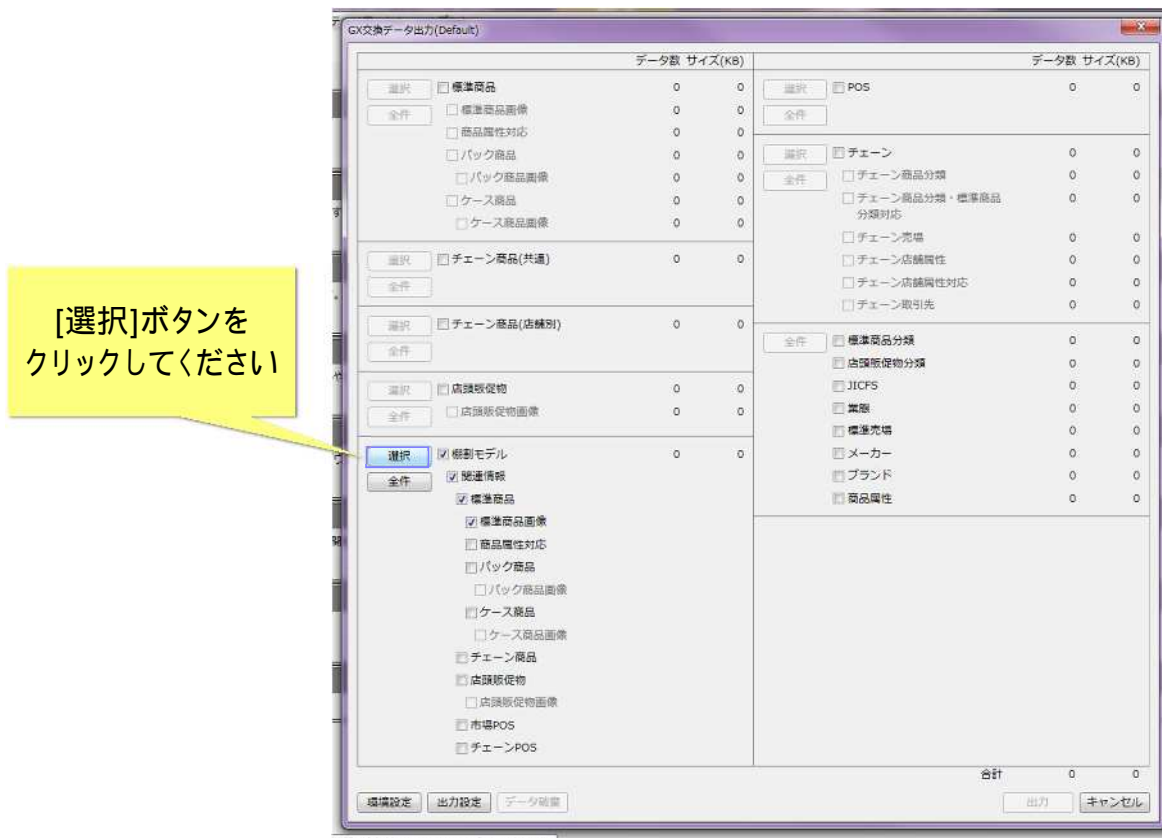

(例：棚割モデルと商品情報のエクスポート)

(2) [棚割モデル検索画面]が表示されます。チェーンの[選択]ボタンをクリックしてください。

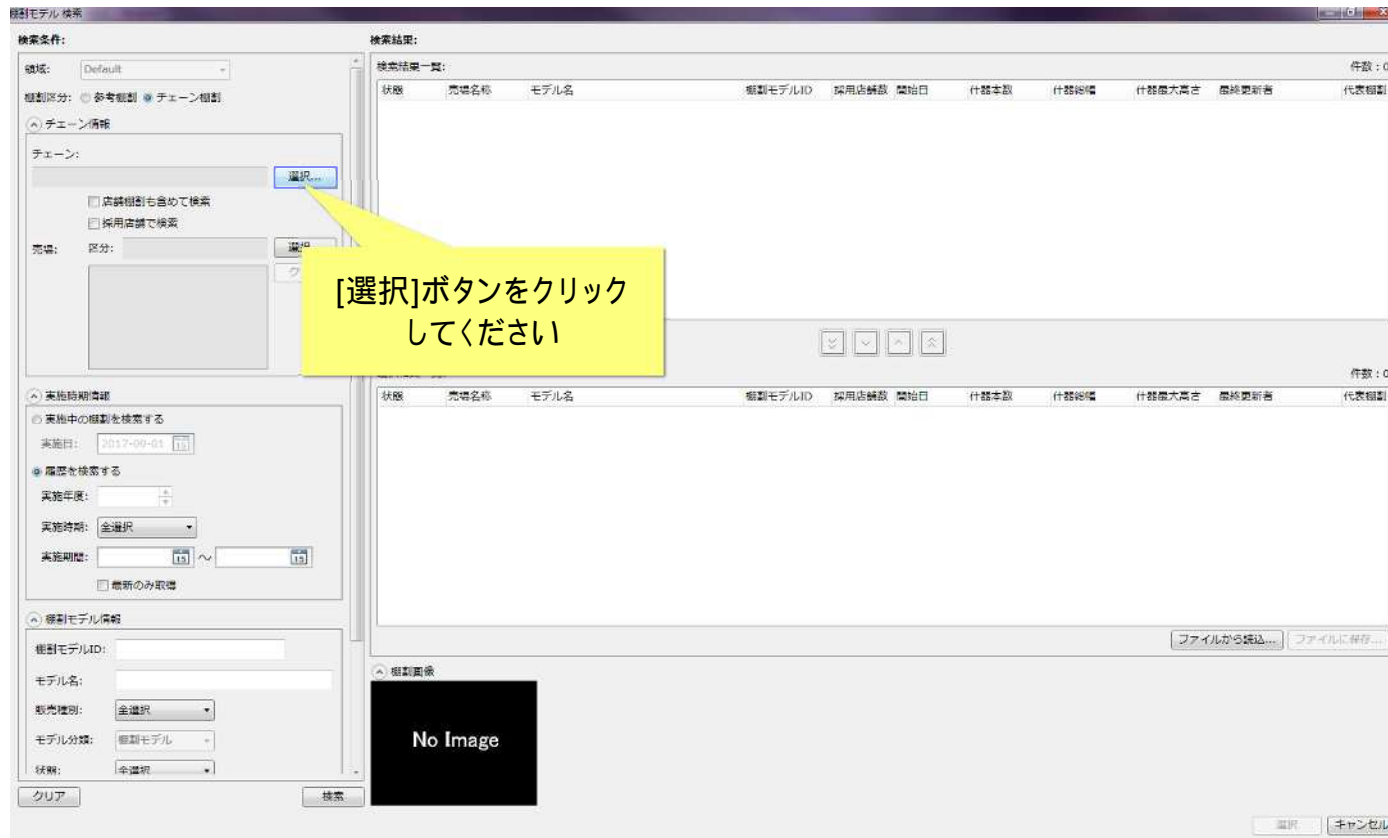

(例：検索条件にチェーンを設定する)

(3) [選択チェーン一覧画面]が表示されます。チェーンは複数選択可能です。[追加]ボタンをクリックし、チェーンを設定してください。

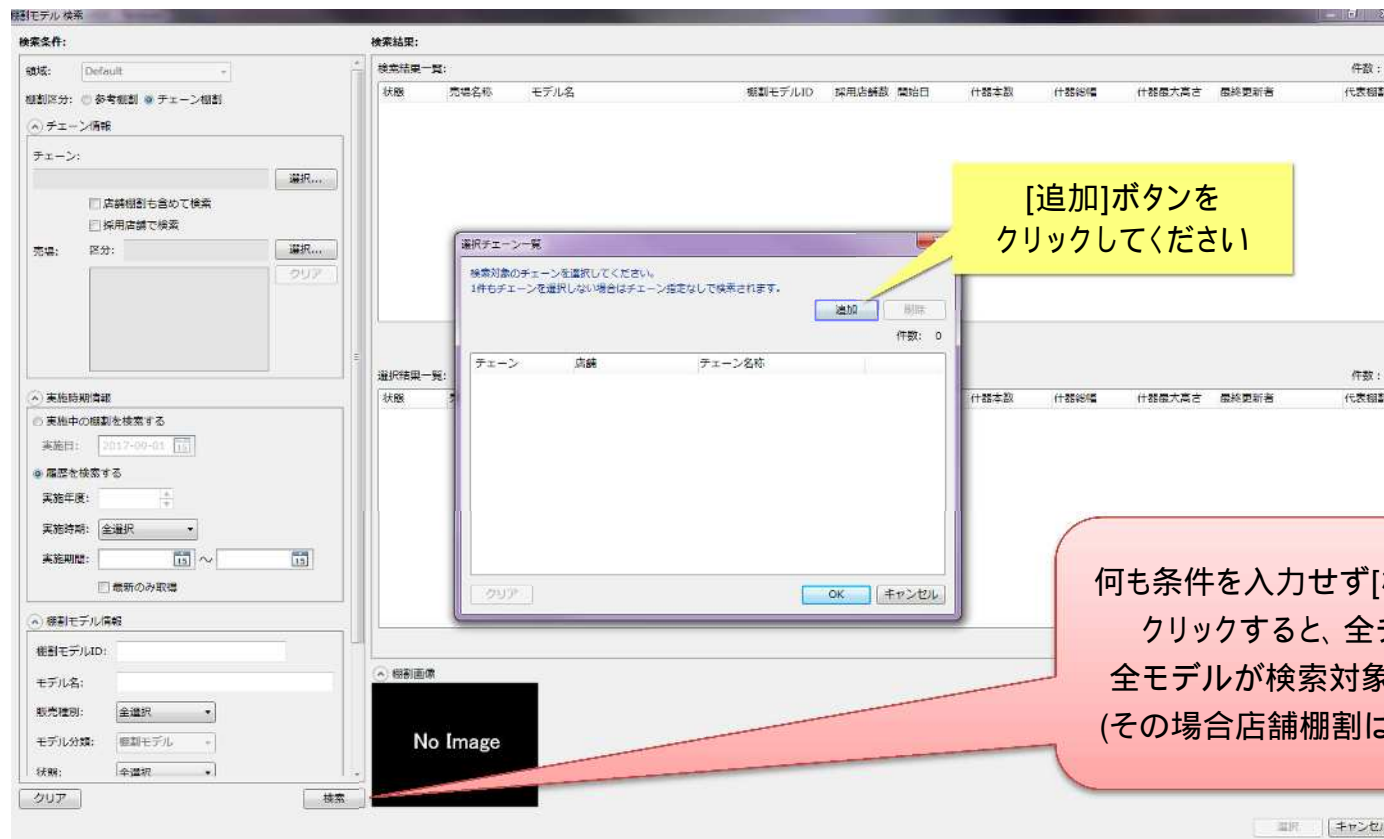

(例：検索条件にチェーンを設定する)

追加ボタンをクリックし、チェーンを選択します。

何もチェーンを選択せず検索を進めることも可能です。

(4) [検索]ボタンをクリックしてください。

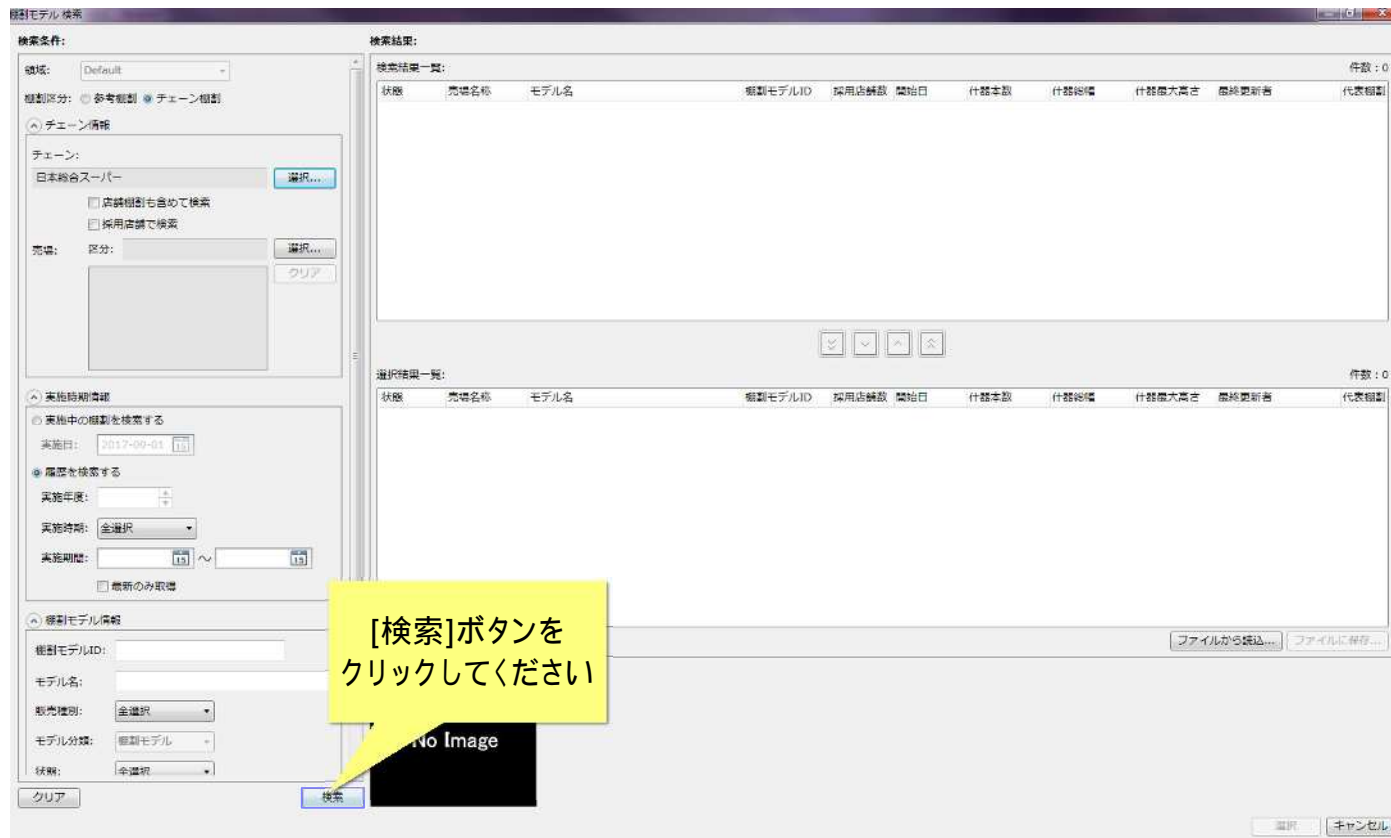

検索条件が決まったら、[検索]ボタンを押してください。



(5) 検索結果一覧に検索されたモデルが表示されます。エクスポートしたいモデルを選択してください。

検索条件:

検索結果:

状態	売場名称	モデル名	模型モデルID	採用店舗数	開始日	仕器本数	仕器総備	仕器最大高さ	最終更新者	代表権
作成中	ヘアケア売場	シャンプーリンス3尺3台6段	1	3	2013-04-01	3	2700	1780	仁戸テスト	
作成中	ヘアケア売場	シャンプーリンス3尺3台6段	1	3	2014-04-01	3	2700	1780	仁戸テスト	
作成中	ヘアケア売場	シャンプーリンス3尺3台6段	1	0	2017-04-01	3	3000	2000	System	
作成中	ヘアケア売場	シャンプーリンス3尺3台6段	1	0	2018-04-01	3	3600	2000	System	
作成中	ヘアケア売場	平台ラウンド2台	2	3	2012-04-01	2	2660	800	System	
作成中	ヘアケア売場	シャンプーリンス3尺3台6段	2	0	2017-04-01	3	3000	2000	System	
作成中	ヘアケア売場	平台ラウンド4台	3	3	2012-04-01	4	5320		System	
作成中	ヘアケア売場	0111	3	0	2017-04-01	6	3600		System	
作成中	ヘアケア売場	平台ラウンド3台	4	3	2012-04-01	3	3800		System	
作成中	加工食品	シャンプーリンス3尺3台6段	1	0	2017-03-01	3	3166		System	

エクスポートしたいモデルを選択します

モデルの選択は複数可能です。

(6) 選択が完了したら、[ ]ボタンをクリックしてください。

複製モデル検索

検索条件:

領域: Default

複製区分:  参考複製  チェーン複製

チェーン情報

チェーン: 日本総合スーパー [選択...]

店舗複製も含めて検索

採用店舗で検索

売場: 区分: [選択...] [クリア]

実施時期情報

実施中の複製を検索する

実施日: 2017-09-01 [日]

履歴を検索する

実施年度: [年]

実施時期: 全選択

実施期間: [日] ~ [日]

最新のみ取得

複製モデル情報

複製モデルID: [ ]

モデル名: [ ]

販売種別: 全選択

モデル分類: 複製モデル

採種: 全選択

[クリア] [検索]

検索結果一覧: 件数: 45

状態	売場名称	モデル名	複製モデルID	採用店舗数	開始日	件数	什器総備	什器最大高さ	最終更新者	代表種
作成中	ヘアケア売場	シャンプーリンス3尺3台6段	1	3	2013-04-01	3	2700	1780	仁戸テスト	
作成中	ヘアケア売場	シャンプーリンス3尺3台6段	1	3	2014-04-01	3	2700	1780	仁戸テスト	
作成中	ヘアケア売場	シャンプーリンス3尺3台6段	1	0	2017-04-01	3	2600	2000	System	
作成中	ヘアケア売場	シャンプーリンス3尺3台6段	1	0	2018-04-01	3	2600	2000	System	
作成中	ヘアケア売場	平台ラウンド2台	2	3	2012-04-01	2	2660	800	System	
作成中	ヘアケア売場	シャンプーリンス3尺3台6段	2	0	2017-04-01	3	3000	2000	System	
作成中	ヘアケア売場	平台ラウンド4台	3	3	2012-04-01	4	5320	800	System	
作成中	ヘアケア売場	0111	3	0	2017-04-01	6	3600	1180	System	
作成中	ヘアケア売場	平台ラウンド3台	4	3	2012-04-01	3	3800	800	System	
作成中	加工食品	シャンプーリンス3尺3台6段	1	0	2017-03-01	3	3166	1978	System	

[ ]をクリックしてください

複製結果一覧: 件数: 0

状態	売場名称	モデル名	複製モデルID	採用店舗数	開始日	件数	什器総備	什器最大高さ	最終更新者	代表複製
----	------	------	---------	-------	-----	----	------	--------	-------	------

[ファイルから読み...] [ファイルに保存...]

[複製結果] [No Image]

[選択] [キャンセル]

(7) 選択モデルが[選択結果一覧]に表示されました。モデルの選択が完了したら、[選択]ボタンをクリックしてください。

The screenshot shows a software window titled "選択モデル検索" (Select Model Search). It is divided into two main sections: "検索条件" (Search Conditions) on the left and "検索結果" (Search Results) on the right.

**検索条件 (Search Conditions):**

- 領域: Default
- 樹形区分: 参考樹形, チェーン樹形
- チェーン情報: チェーン: 日本総合スーパー (選択...)
- 店舗: 区分: (選択...)
- 実施時期情報:
  - 実施中の樹形を検索する: 実施日: 2017-09-01
  - 履歴を検索する: 実施年度: ( +/- ), 実施時期: 全選択, 実施期間: 13 / ~ / 13, 最新のみ取得
- 選択モデル情報: 選択モデルID, モデル名, 型別種別: 全選択, モデル分類: 選択モデル, 状態: 全選択

**検索結果 (Search Results):**

検索結果一覧: 件数: 43

状態	店舗名称	モデル名	選択モデルID	採用店舗数	開始日	仕様本数	仕様総備	仕様最大高さ	最終更新者	代表種別
作成中	ヘアケア売場	シャンプーリンス3尺3台6段	1	3	2013-04-01	3	2700	1780	仁戸テスト	
作成中	ヘアケア売場	シャンプーリンス3尺3台6段	1	3	2014-04-01	3	2700	1780	仁戸テスト	
作成中	ヘアケア売場	平台ラウンド2台	2	3	2012-04-01	2	2660	800	System	
作成中	ヘアケア売場	シャンプーリンス3尺3台6段	2	0	2017-04-01	3	3000	2000	System	
作成中	ヘアケア売場	平台ラウンド4台	3	3	2012-04-01	4	5320	800	System	
作成中	ヘアケア売場	0111	3	0	2017-04-01	6	3600	1180	System	
作成中	ヘアケア売場	平台ラウンド3台	4	3	2012-04-01	3	3800	800	System	
作成中	加工食品	シャンプーリンス3尺3台6段	1	0	2017-03-01	3	3166	1978	System	
作成中	加工食品	シャンプーリンス3尺3台6段	1	1	2017-04-01	3	3166	1978	System	
作成中	酒類	平台ラウンド3台	1	0	2012-04-01	3	3800	800	System	

選択結果一覧: 件数: 2

状態	店舗名称	モデル名	選択モデルID	採用店舗数	開始日	仕様本数	仕様総備	仕様最大高さ	最終更新者	代表種別
作成中	ヘアケア売場	シャンプーリンス3尺3台6段	1	0	2017-04-01	3	3600	2000	System	
作成中	ヘアケア売場	シャンプーリンス3尺3台6段	1	0	2018-04-01	3	3600	2000	System	

Buttons: クリア, 検索, ファイル名, 選択, キャンセル

Callout box: [選択]ボタンをクリックしてください

#### 4. エクスポート実行

(1)[GX 交換データ出力画面]に戻り、抽出が行われます。抽出が終わったら、[出力]ボタンをクリックしてください。



[出力]ボタンを  
クリックしてください

(2) [名前をつけて保存画面]が表示されます。エクスポートするファイル名を入力してください。

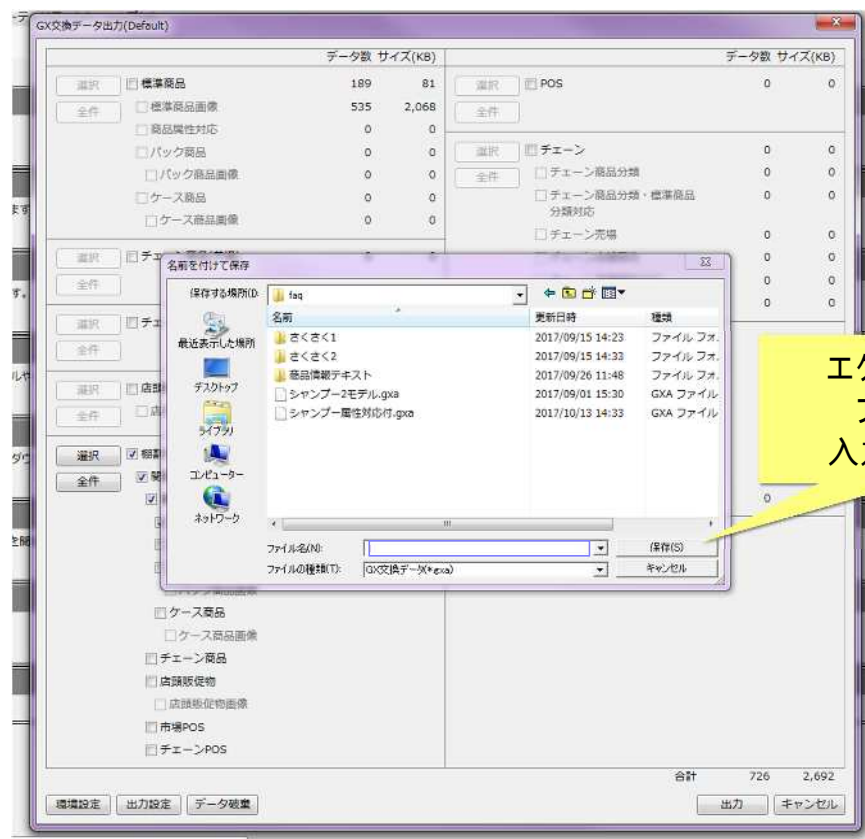

(3) 終了メッセージが表示されます。 [OK]ボタンをクリックし終了してください。



## ご 注 意

本ソフトウェアおよび本ソフトウェアに付属するマニュアルおよびヘルプ（以降各マニュアルと表記します）の著作権は、日本総合システム株式会社にあります。

本ソフトウェアおよび各マニュアルの一部または全部を無断で使用、複製することはできません。

本ソフトウェアおよび各マニュアルを運用した結果の影響については、いっさい責任を負いかねますのでご了承ください。

本ソフトウェアの仕様および各マニュアルの内容は、将来予告なしに変更することがあります。

*StoreManager*は日本総合システム株式会社の日本における登録商標です。

Tanawariは日本総合システム株式会社の中華人民共和国における登録商標です。

Microsoft, Windows, .NET FrameworkおよびSQL Serverは、米国Microsoft Corporationの、米国およびその他の国における登録商標です。

OracleとJavaは、Oracle Corporation およびその子会社、関連会社の米国およびその他の国における登録商標です。

Firebirdは、Firebird Foundation Incorporated.の登録商標です。

文中の社名、商品名等は各社の商標または登録商標である場合があります。

Copyright © 2017 日本総合システム株式会社

*StoreManagerGX* Version5.2 FAQ 簡易操作マニュアル

第 1 版 第 1 刷

発行日 2017年11月

発行者 日本総合システム株式会社